



Índices de precios

vol. 34 n° 1



Índice de precios al consumidor (IPC)

Diciembre de 2019



Ministerio de Economía
Presidencia de la Nación

Instituto Nacional de
Estadística y Censos
República Argentina



Informes técnicos. Vol. 4, nº 7

ISSN 2545-6636

Índices de precios. Vol. 4, nº 1

Índice de precios al consumidor

Diciembre de 2019

ISSN 2545-6725

Instituto Nacional de Estadística y Censos (INDEC)

Queda hecho el depósito que fija la ley nº 11.723



Esta publicación utiliza una licencia Creative Commons.
Se permite su reproducción con atribución de la fuente.

Responsabilidad intelectual: Lic. Guillermo Luis Manzano
Mag. María Josefina Rim

Responsabilidad editorial: Lic. Marco Lavagna, Mag. Pedro Lines

Directora de la publicación: Mag. Silvina Viazzi

Coordinación de producción editorial: Lic. Marcelo Costanzo

Buenos Aires, enero de 2020

Publicaciones del INDEC

Las publicaciones editadas por el Instituto Nacional de Estadística y Censos pueden ser consultadas en www.indec.gov.ar y en el Centro Estadístico de Servicios, ubicado en Av. Presidente Julio A. Roca 609 C1067ABB, Ciudad Autónoma de Buenos Aires, Argentina. El horario de atención al público es de 9:30 a 16:00.

También pueden solicitarse al teléfono (54-11) 5031-4632

Correo electrónico: ces@indec.gov.ar

Sitio web: www.indec.gov.ar

Twitter: [@INDECArentina](https://twitter.com/INDECArentina)

Facebook: [/INDECArentina](https://www.facebook.com/INDECArentina)

Instagram: [@indecargentina](https://www.instagram.com/indecargentina)

Calendario anual anticipado de informes:

www.indec.gov.ar/indec/web/Calendario-Fecha-0



Signos convencionales:

- * Dato provisorio
- ° Dato estimado por extrapolación, proyección o imputación
- Cero absoluto
- . Dato no registrado
- ... Dato no disponible a la fecha de presentación de los resultados
- /// Dato que no corresponde presentar
- s Dato confidencial por aplicación de las reglas del secreto estadístico

Índice	Pág.
Resumen ejecutivo	3
Cuadros	
Cuadro 1. Variaciones de diciembre con respecto al mes anterior, según divisiones. Total nacional y regiones	5
Cuadro 2. Variaciones de diciembre con respecto al mismo mes de 2018, según divisiones. Total nacional y regiones	5
Cuadro 3. Variaciones de diciembre con respecto al mes anterior, según bienes y servicios. Total nacional y regiones	6
Cuadro 4. Variaciones de diciembre con respecto al mismo mes de 2018, según bienes y servicios. Total nacional y regiones	6
Cuadro 5. Incidencia de las divisiones en las variaciones del nivel general del IPC, según regiones. Resultados con respecto al mes anterior	6
Cuadro 6. Incidencia acumulada de las divisiones en las variaciones del nivel general del IPC, según regiones. Resultados con respecto al mismo mes de 2018	7
Cuadro 7. Incidencia de los bienes y servicios en las variaciones del nivel general del IPC, según regiones. Resultados con respecto al mes anterior	7
Cuadro 8. Incidencia acumulada de los bienes y servicios en las variaciones del nivel general del IPC, según regiones. Resultados con respecto al mismo mes de 2018	7
Cuadro 9. Variaciones de diciembre con respecto al mes anterior, según categorías. Total nacional y regiones	8
Cuadro 10. Variaciones de diciembre con respecto al mismo mes de 2018, según categorías. Total nacional y regiones	8
Cuadro 11. Incidencia de las categorías en las variaciones del nivel general del IPC, según regiones. Resultados con respecto al mes anterior	8
Cuadro 12. Incidencia acumulada de las categorías en las variaciones del nivel general del IPC, según regiones. Resultados con respecto al mismo mes de 2018	9
Cuadro 13. Precios al consumidor de un conjunto de elementos de la canasta del IPC, según regiones	9
Cuadro 14. Precios al consumidor de un conjunto de alimentos, bebidas y otros artículos para el GBA	10
Cuadro 15. Variaciones de diciembre con respecto al mes anterior, según principales aperturas regionales	11
Cuadro 16. Variaciones de diciembre con respecto al mismo mes de 2018, según principales aperturas regionales	12
Breve nota metodológica	13
Cobertura del IPC nacional	13
Características del relevamiento de precios	14
Principales aperturas regionales	14
Enlace a mayores detalles	15



Índice de precios al consumidor

Diciembre y año 2019. Resumen ejecutivo

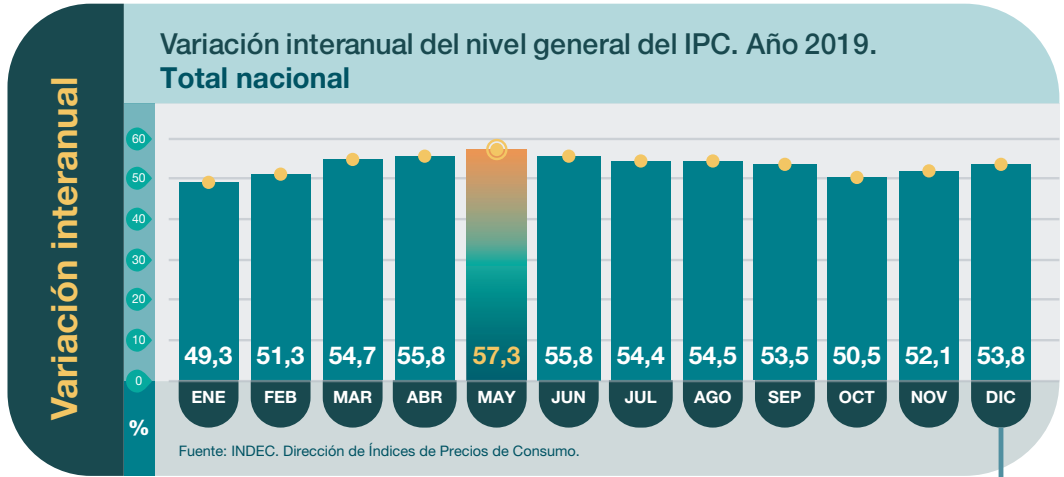
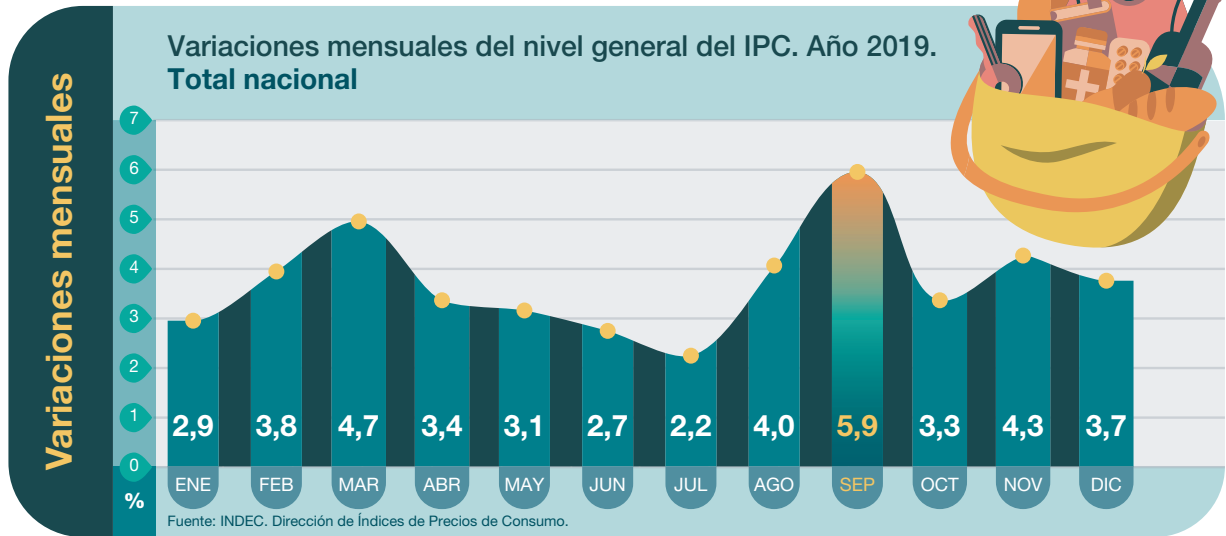

Índice de precios al consumidor

Año 2019 por regiones estadísticas. Resumen ejecutivo

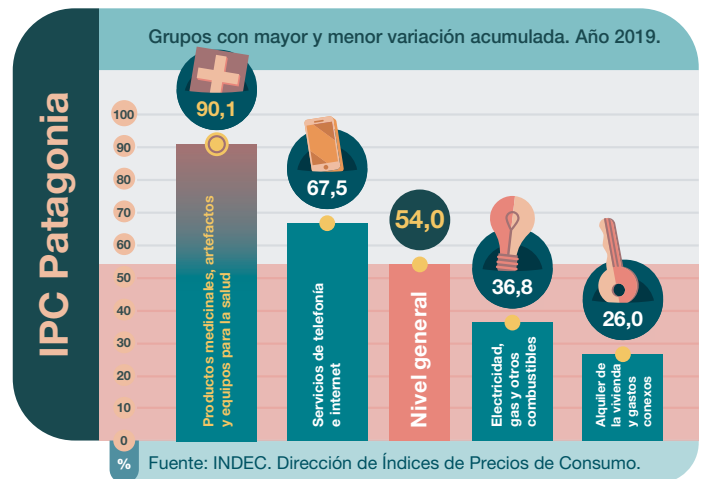
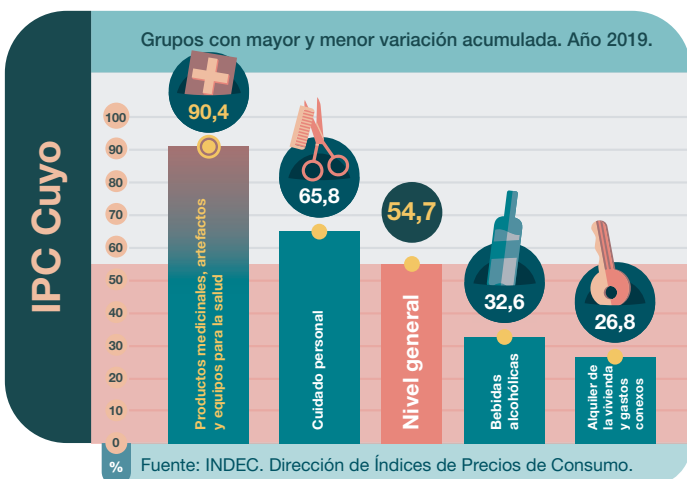
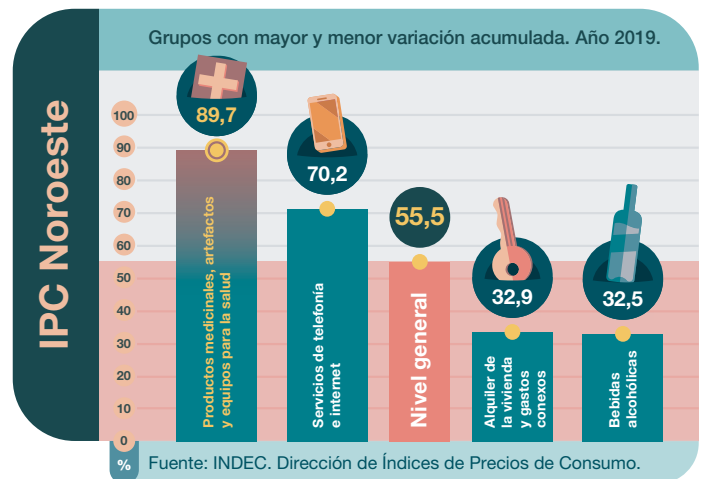
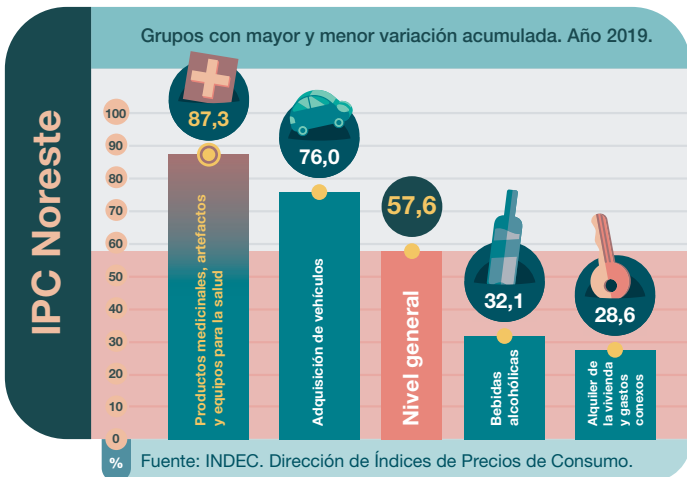
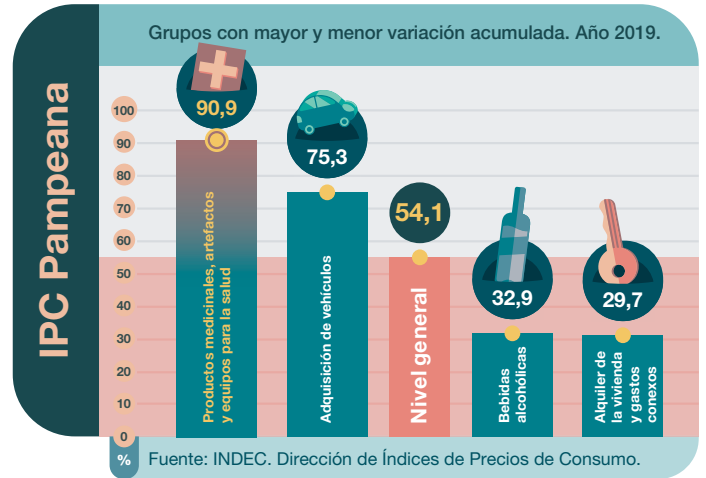
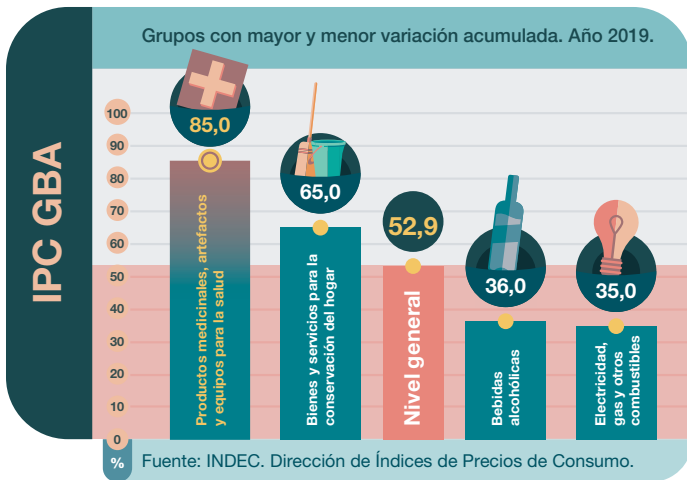

Grupos: cada uno de los agrupamientos que componen una división. Cada grupo está compuesto por clases. Los distintos niveles de desagregación de la COICOP Argentina se pueden consultar en https://www.indec.gov.ar/ftp/cuadros/menusuperior/clasificadores/coicop_argentina_2019.xls

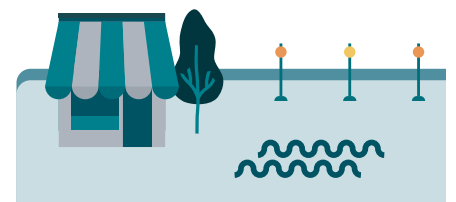



Índice de precios al consumidor

Diciembre de 2019

El nivel general del Índice de precios al consumidor (IPC) representativo del total de hogares del país registró en diciembre una variación de 3,7% con relación al mes anterior. Una síntesis de las variaciones de precios correspondientes a cada división de la canasta del IPC se puede observar en el cuadro 1.

Cuadro 1.

Índice de precios al consumidor.

Variaciones de diciembre con respecto al mes anterior, según divisiones. Total nacional y regiones

Nivel general y divisiones	Nacional	Región geográfica del país					
		GBA	Pampeana	Noreste	Noroeste	Cuyo	Patagonia
		Porcentaje					
Nivel general	3,7	3,8	3,6	4,0	3,7	3,3	4,2
Alimentos y bebidas no alcohólicas	3,1	2,8	3,4	3,9	3,3	2,8	3,9
Bebidas alcohólicas y tabaco	3,1	3,1	3,2	3,3	3,0	3,1	3,1
Prendas de vestir y calzado	2,4	2,0	2,7	3,8	2,9	1,5	3,7
Vivienda, agua, electricidad, gas y otros combustibles	2,1	2,7	1,6	2,0	2,4	0,8	1,4
Equipamiento y mantenimiento del hogar	5,4	5,5	5,3	5,2	5,5	5,6	4,7
Salud	5,6	6,4	5,1	4,3	4,1	5,3	5,6
Transporte	5,0	4,4	5,0	6,2	5,2	5,7	7,4
Comunicación	9,6	10,1	9,3	7,4	10,4	7,9	8,2
Recreación y cultura	2,4	2,9	1,5	1,5	4,6	2,1	2,2
Educación	2,0	3,7	0,4	0,3	0,2	0,7	0,1
Restaurantes y hoteles	3,3	3,7	3,1	3,6	2,3	2,2	3,4
Bienes y servicios varios	3,6	3,6	3,8	4,2	2,7	3,2	3,7

Fuente: INDEC. Dirección de Índices de Precios de Consumo.

Cuadro 2.

Índice de precios al consumidor.

Variaciones de diciembre con respecto al mismo mes de 2018, según divisiones. Total nacional y regiones

Nivel general y divisiones	Nacional	Región geográfica del país					
		GBA	Pampeana	Noreste	Noroeste	Cuyo	Patagonia
		Porcentaje					
Nivel general	53,8	52,9	54,1	57,6	55,5	54,7	54,0
Alimentos y bebidas no alcohólicas	56,8	56,7	57,0	58,2	54,4	57,8	57,4
Bebidas alcohólicas y tabaco	50,2	51,8	48,6	45,2	49,7	50,3	52,7
Prendas de vestir y calzado	51,9	52,9	50,5	57,5	50,3	48,7	53,6
Vivienda, agua, electricidad, gas y otros combustibles	39,4	39,1	36,8	51,3	50,4	35,5	38,1
Equipamiento y mantenimiento del hogar	63,7	64,0	63,5	63,8	65,0	62,8	62,1
Salud	72,1	68,6	75,0	75,1	77,3	76,1	70,8
Transporte	49,7	45,4	54,2	52,8	48,2	52,8	54,6
Comunicación	63,9	64,4	61,5	65,3	68,9	63,8	67,6
Recreación y cultura	48,5	49,2	45,4	50,4	52,2	54,9	50,4
Educación	47,1	55,3	39,7	51,4	42,8	34,0	38,1
Restaurantes y hoteles	50,3	48,1	50,4	55,2	55,8	58,1	47,6
Bienes y servicios varios	55,9	52,2	56,4	64,6	63,8	61,9	60,3

Fuente: INDEC. Dirección de Índices de Precios de Consumo.

Los bienes tuvieron una variación de 3,3%, mientras que los servicios tuvieron una variación de 4,5% con respecto al mes anterior.

Cuadro 3. Índice de precios al consumidor.
Variaciones de diciembre con respecto al mes anterior, según bienes y servicios. Total nacional y regiones

Nivel general, bienes y servicios	Nacional	Región geográfica del país					
		GBA	Pampeana	Noreste	Noroeste	Cuyo	Patagonia
Porcentaje							
Nivel general	3,7	3,8	3,6	4,0	3,7	3,3	4,2
Bienes	3,3	3,1	3,4	3,8	3,4	3,3	4,2
Servicios	4,5	4,9	4,1	4,6	4,6	3,2	4,2

Fuente: INDEC. Dirección de Índices de Precios de Consumo.

Cuadro 4. Índice de precios al consumidor.
Variaciones de diciembre con respecto al mismo mes de 2018, según bienes y servicios. Total nacional y regiones

Nivel general, bienes y servicios	Nacional	Región geográfica del país					
		GBA	Pampeana	Noreste	Noroeste	Cuyo	Patagonia
Porcentaje							
Nivel general	53,8	52,9	54,1	57,6	55,5	54,7	54,0
Bienes	58,4	58,3	58,7	59,3	56,5	58,9	58,3
Servicios	45,7	45,2	44,2	51,9	52,5	45,4	44,4

Fuente: INDEC. Dirección de Índices de Precios de Consumo.

La incidencia de una división en el nivel general mide lo que habría variado el nivel general del índice si el resto de los precios hubiesen permanecido constantes.

La suma total de las incidencias de las divisiones es igual a la variación del nivel general del índice.

Cuadro 5. Incidencia de las divisiones en las variaciones del nivel general del IPC, según regiones.
Resultados con respecto al mes anterior

Nivel general y divisiones	Región geográfica del país					
	GBA	Pampeana	Noreste	Noroeste	Cuyo	Patagonia
Puntos porcentuales						
Nivel general	3,8	3,6	4,0	3,7	3,3	4,2
Alimentos y bebidas no alcohólicas	0,68	0,96	1,39	1,15	0,81	1,04
Bebidas alcohólicas y tabaco	0,09	0,10	0,10	0,08	0,09	0,09
Prendas de vestir y calzado	0,14	0,23	0,35	0,29	0,13	0,38
Vivienda, agua, electricidad, gas y otros combustibles	0,31	0,15	0,19	0,23	0,08	0,16
Equipamiento y mantenimiento del hogar	0,35	0,33	0,39	0,33	0,34	0,32
Salud	0,62	0,49	0,27	0,30	0,46	0,32
Transporte	0,52	0,57	0,66	0,46	0,74	1,12
Comunicación	0,32	0,31	0,23	0,32	0,21	0,27
Recreación y cultura	0,20	0,10	0,09	0,26	0,14	0,17
Educación	0,11	0,01	0,00	0,00	0,01	0,00
Restaurantes y hoteles	0,36	0,23	0,16	0,18	0,14	0,15
Bienes y servicios varios	0,13	0,14	0,15	0,10	0,12	0,13

Fuente: INDEC. Dirección de Índices de Precios de Consumo.

Cuadro 6. Incidencia acumulada de las divisiones en las variaciones del nivel general del IPC, según regiones. Resultados con respecto al mismo mes de 2018

Nivel general y divisiones	Región geográfica del país					
	GBA	Pampeana	Noreste	Noroeste	Cuyo	Patagonia
	Puntos porcentuales					
Nivel general	52,9	54,1	57,6	55,5	54,7	54,0
Alimentos y bebidas no alcohólicas	13,23	15,99	20,66	18,66	16,19	15,10
Bebidas alcohólicas y tabaco	1,46	1,59	1,49	1,33	1,52	1,57
Prendas de vestir y calzado	3,83	4,47	5,36	5,15	4,42	5,53
Vivienda, agua, electricidad, gas y otros combustibles	4,86	3,96	4,92	4,88	4,28	4,88
Equipamiento y mantenimiento del hogar	3,85	3,85	4,68	3,74	3,73	3,97
Salud	6,26	6,42	4,22	4,99	5,89	3,68
Transporte	5,63	6,20	5,86	4,48	7,10	8,50
Comunicación	2,04	2,06	2,02	2,09	1,67	2,15
Recreación y cultura	3,46	3,24	3,02	3,03	3,47	3,79
Educación	1,59	0,59	0,67	0,89	0,71	0,71
Restaurantes y hoteles	4,82	3,77	2,48	4,11	3,59	2,22
Bienes y servicios varios	1,84	2,03	2,17	2,10	2,17	1,94

Fuente: INDEC. Dirección de Índices de Precios de Consumo.

Cuadro 7. Incidencia de los bienes y servicios en las variaciones del nivel general del IPC, según regiones. Resultados con respecto al mes anterior

Nivel general, bienes y servicios	Región geográfica del país					
	GBA	Pampeana	Noreste	Noroeste	Cuyo	Patagonia
	Puntos porcentuales					
Nivel general	3,8	3,6	4,0	3,7	3,3	4,2
Bienes	1,91	2,43	2,97	2,48	2,34	2,97
Servicios	1,93	1,19	1,02	1,21	0,93	1,18

Fuente: INDEC. Dirección de Índices de Precios de Consumo.

Cuadro 8. Incidencia acumulada de los bienes y servicios en las variaciones del nivel general del IPC, según regiones. Resultados con respecto al mismo mes de 2018

Nivel general, bienes y servicios	Región geográfica del país					
	GBA	Pampeana	Noreste	Noroeste	Cuyo	Patagonia
	Puntos porcentuales					
Nivel general	52,9	54,1	57,6	55,5	54,7	54,0
Bienes	34,08	40,22	45,49	41,40	40,80	40,57
Servicios	18,79	13,92	12,06	14,05	13,94	13,47

Fuente: INDEC. Dirección de Índices de Precios de Consumo.

Con el propósito de acercar una herramienta de análisis de la evolución del IPC, se presenta una clasificación de los bienes y servicios de la canasta, que da origen a tres categorías diferentes:

- Bienes y servicios cuyos precios están sujetos a regulación o tienen alto componente impositivo: combustibles para la vivienda, electricidad, agua y servicios sanitarios, sistemas de salud y servicios auxiliares, transporte público de pasajeros, funcionamiento y mantenimiento de vehículos, correo, teléfono, educación formal y cigarrillos y accesorios.
- Bienes y servicios con comportamiento estacional: frutas, verduras, ropa exterior, transporte por turismo y alojamiento y excursiones.
- IPC núcleo: resto de los grupos del IPC.

Cuadro 9. Índice de precios al consumidor.
Variaciones de diciembre con respecto al mes anterior, según categorías. Total nacional y regiones

Nivel general y categorías	Nacional	Región geográfica del país					
		GBA	Pampeana	Noreste	Noroeste	Cuyo	Patagonia
Porcentaje							
Nivel general	3,7	3,8	3,6	4,0	3,7	3,3	4,2
Estacionales	2,1	1,4	2,2	5,5	3,5	2,3	3,5
IPC Núcleo	3,7	3,9	3,5	3,6	3,5	3,3	3,9
Regulados	4,6	4,6	4,8	4,7	4,5	3,7	5,1

Fuente: INDEC. Dirección de Índices de Precios de Consumo.

Cuadro 10. Índice de precios al consumidor.
Variaciones de diciembre con respecto al mismo mes de 2018, según categorías. Total nacional y regiones

Nivel general y categorías	Nacional	Región geográfica del país					
		GBA	Pampeana	Noreste	Noroeste	Cuyo	Patagonia
Porcentaje							
Nivel general	53,8	52,9	54,1	57,6	55,5	54,7	54,0
Estacionales	48,9	50,7	46,5	55,7	47,3	46,0	49,4
IPC Núcleo	56,7	55,4	57,5	59,0	57,6	58,8	56,1
Regulados	48,2	47,1	47,9	53,5	53,0	47,6	50,4

Fuente: INDEC. Dirección de Índices de Precios de Consumo.

Cuadro 11. Índice de precios al consumidor.
Incidencia de las categorías en las variaciones del nivel general del IPC, según regiones.
Resultados con respecto al mes anterior

Nivel general y categorías	Región geográfica del país					
	GBA	Pampeana	Noreste	Noroeste	Cuyo	Patagonia
Puntos porcentuales						
Nivel general	3,8	3,6	4,0	3,7	3,3	4,2
Estacionales	0,13	0,22	0,57	0,37	0,22	0,35
IPC Núcleo	2,58	2,38	2,50	2,35	2,18	2,62
Regulados	1,11	1,02	0,92	0,96	0,87	1,19

Fuente: INDEC. Dirección de Índices de Precios de Consumo.

Cuadro 12. Índice de precios al consumidor.
Incidencia acumulada de las categorías en las variaciones del nivel general del IPC, según regiones.
Resultados con respecto al mismo mes de 2018

Nivel general y categorías	Región geográfica del país					
	GBA	Pampeana	Noreste	Noroeste	Cuyo	Patagonia
Puntos porcentuales						
Nivel general	52,9	54,1	57,6	55,5	54,7	54,0
Estacionales	4,69	5,00	5,98	5,34	4,62	5,12
IPC Núcleo	36,11	38,29	40,74	38,54	38,41	36,68
Regulados	12,06	10,86	10,83	11,57	11,72	12,25

Fuente: INDEC. Dirección de Índices de Precios de Consumo.

Cuadro 13. Precios al consumidor de un conjunto de elementos de la canasta del IPC, según regiones

Productos seleccionados	Unidad de medida	Región geográfica del país					
		GBA	Pampeana	Noreste	Noroeste	Cuyo	Patagonia
Pesos							
Pan francés	kg	108,02	85,63	75,17	85,79	76,21	105,31
Harina de trigo común	kg	40,24	40,63	40,08	38,52	38,59	43,17
Arroz blanco simple	kg	57,46	61,29	56,48	56,04	58,37	66,16
Fideos secos tipo guisero	500 g	53,79	49,18	43,95	42,25	50,90	56,91
Carne picada común	kg	178,35	198,64	206,78	201,30	190,37	238,45
Pollo entero	kg	102,48	107,36	110,64	104,03	107,87	112,99
Aceite de girasol	1,5 litros	132,73	141,13	139,77	139,34	130,74	133,15
Leche fresca entera sachet	Litro	50,98	54,62	57,24	54,17	58,30	60,99
Huevos de gallina	Docena	90,90	85,93	75,63	76,69	85,60	97,86
Papa	kg	27,60	27,40	26,86	19,40	22,76	38,71
Azúcar	kg	44,18	42,84	40,71	37,18	43,16	47,91
Detergente líquido	750 cc	63,55	64,69	61,06	62,00	65,69	106,76
Lavandina	1.000 cc	46,38	43,63	44,22	44,89	45,84	48,34
Jabón de tocador	125 g	37,49	39,54	38,34	38,28	40,72	44,58

Nota: se presentan precios promedio para un conjunto de bienes de la canasta, a los efectos de brindar transparencia al proceso de construcción del IPC. De esta manera, se facilita a los usuarios hacer un seguimiento de la evolución de precios a través del tiempo. Sin embargo, la comparación de precios a través de las regiones puede no ser válida, ya que no se trata de bienes con especificaciones armonizadas a nivel regional.

Fuente: INDEC. Dirección de Índices de Precios de Consumo.

Cuadro 14.

Precios al consumidor de un conjunto de alimentos, bebidas y otros artículos para el GBA

Variedad	Unidad de medida	Precios		Variación porcentual Respecto al mes anterior
		Diciembre de 2019	Noviembre de 2019	
		Pesos		%
Pan francés tipo flauta	kg	108,02	106,12	1,8
Pan de mesa	390 g	97,61	92,83	5,1
Galletitas dulces envasadas sin relleno	150 g	50,17	47,50	5,6
Galletitas de agua envasadas	250 g	60,41	54,70	10,4
Harina de trigo común 000	kg	40,24	39,48	1,9
Arroz blanco simple	kg	57,46	54,75	4,9
Fideos secos tipo guisero	500 g	53,79	53,09	1,3
Asado	kg	289,11	263,28	9,8
Carne picada común	kg	178,35	168,39	5,9
Paleta	kg	276,73	267,63	3,4
Cuadril	kg	352,20	329,90	6,8
Nalga	kg	363,05	340,41	6,7
Hamburguesas congeladas	Env. 4 u	191,21	186,11	2,7
Pollo entero	kg	102,48	101,17	1,3
Filet de merluza fresco	kg	277,78	273,50	1,6
Salchicha tipo viena	Env. 6 u	73,49	69,89	5,2
Jamón cocido	kg	498,48	482,25	3,4
Salchichón	kg	314,21	291,86	7,7
Salame	kg	641,72	606,29	5,8
Aceite de girasol	Bot. 1,5 litros	132,73	130,85	1,4
Leche fresca entera en sachet	Litro	50,98	50,04	1,9
Leche en polvo entera	800 g	377,88	385,21	-1,9
Queso cremoso	kg	343,81	350,00	-1,8
Queso pategrás	kg	640,00	635,38	0,7
Queso sardo	kg	684,57	671,73	1,9
Manteca	200 g	123,08	122,51	0,5
Yogur firme	195 cc	56,11	54,85	2,3
Dulce de leche	400 g	94,08	94,24	-0,2
Huevos de gallina	Docena	90,90	87,83	3,5
Manzana deliciosa	kg	72,99	68,67	6,3
Limón	kg	56,49	49,08	15,1
Naranja	kg	26,41	24,17	9,3
Banana	kg	102,07	114,47	-10,8
Batata	kg	45,73	42,59	7,4
Papa	kg	27,60	28,35	-2,6
Cebolla	kg	32,72	38,69	-15,4
Lechuga	kg	89,47	78,26	14,3
Tomate redondo	kg	54,07	66,35	-18,5
Zapallo anco	kg	51,28	50,40	1,7
Tomate entero en conserva	Lata 230 g	45,35	43,10	5,2
Arvejas secas remojadas	Lata 220 g	29,73	29,69	0,1
Azúcar	kg	44,18	43,12	2,5
Sal fina	500 g	36,13	35,26	2,5
Polvo para flán	8 porciones	33,77	32,99	2,4
Gaseosa base cola	1,5 litros	89,53	87,53	2,3
Agua sin gas	1,5 litros	51,54	50,36	2,3
Cerveza en botella	Litro	97,20	92,25	5,4
Vino común	Litro	62,05	61,27	1,3
Café molido	500 g	226,21	217,53	4,0
Yerba mate	500 g	97,47	92,17	5,8
Jabón en polvo para ropa	800 g	119,15	117,11	1,7
Detergente líquido	750 cc	63,55	63,01	0,9
Jabón en pan	200 g	39,77	38,73	2,7
Lavandina	1.000 cc	46,38	44,68	3,8
Algodón	100 g	74,35	71,86	3,5
Champú	400 cc	204,33	196,90	3,8
Desodorante	150 cc	123,07	121,50	1,3
Jabón de tocador	125 g	37,49	36,08	3,9
Pañales descartables	10 u	149,10	139,95	6,5

Fuente: INDEC. Dirección de Índices de Precios de Consumo.

Cuadro 15. Índice de precios al consumidor.
Variaciones de diciembre con respecto al mes anterior, según principales aperturas regionales

Nivel general y divisiones	Región geográfica del país					
	GBA	Pampeana	Noreste	Noroeste	Cuyo	Patagonia
	Porcentaje					
Nivel general	3,8	3,6	4,0	3,7	3,3	4,2
Alimentos y bebidas no alcohólicas	2,8	3,4	3,9	3,3	2,8	3,9
Alimentos	2,7	3,2	3,9	3,4	2,7	3,6
Pan y cereales	3,4	3,0	2,7	3,2	1,9	3,9
Carnes y derivados	5,0	4,6	4,4	4,1	4,4	3,7
Leche, productos lácteos y huevos	2,0	1,8	2,2	1,0	1,5	2,2
Aceites, grasas y manteca	2,0	1,9	2,2	1,8	0,8	1,8
Frutas	1,0	4,3	8,3	10,5	10,2	9,4
Verduras, tubérculos y legumbres	-3,7	-0,4	5,5	1,3	-3,2	1,3
Azúcar, dulces, chocolate, golosinas, etc.	4,6	6,1	6,7	4,7	5,6	6,7
Bebidas no alcohólicas	3,3	4,6	3,6	3,3	3,9	5,8
Café, té, yerba y cacao	4,5	4,3	4,8	2,9	3,7	4,2
Aguas minerales, bebidas gaseosas y jugos	2,9	4,8	3,2	3,4	4,0	6,4
Bebidas alcohólicas y tabaco	3,1	3,2	3,3	3,0	3,1	3,1
Bebidas alcohólicas	2,5	3,0	3,3	2,7	2,4	2,9
Tabaco	3,4	3,2	3,2	3,3	3,5	3,3
Prendas de vestir y calzado	2,0	2,7	3,8	2,9	1,5	3,7
Prendas de vestir y materiales	1,7	2,7	3,8	3,0	2,1	2,4
Calzado	2,7	2,4	3,7	2,8	0,1	6,4
Vivienda, agua, electricidad y otros combustibles	2,7	1,6	2,0	2,4	0,8	1,4
Alquiler de la vivienda y gastos conexos	4,8	2,9	1,5	4,1	1,6	1,8
Alquiler de la vivienda	1,7	2,3	1,0	3,7	1,2	1,5
Electricidad, gas y otros combustibles	0,6	0,6	2,7	1,8	0,1	0,8
Equipamiento y mantenimiento del hogar	5,5	5,3	5,2	5,5	5,6	4,7
Bienes y servicios para la conservación del hogar	8,2	7,3	7,3	7,8	8,0	7,8
Salud	6,4	5,1	4,3	4,1	5,3	5,6
Productos medicinales, artefactos y equipos para la salud	4,2	3,9	4,1	4,4	5,0	4,5
Gastos de prepagas	12,0	12,1	8,3	7,8	10,1	13,2
Transporte	4,4	5,0	6,2	5,2	5,7	7,4
Adquisición de vehículos	4,5	4,0	4,4	3,6	5,3	6,0
Funcionamiento de equipos de transporte personal	5,1	6,4	7,6	7,0	6,7	7,9
Combustibles y lubricantes para vehículos de uso del hogar	6,6	7,5	8,4	8,0	7,7	8,5
Transporte público	3,5	3,0	6,0	3,1	3,6	9,5
Comunicaciones	10,1	9,3	7,4	10,4	7,9	8,2
Servicios de telefonía e internet	10,5	9,5	8,1	11,0	7,4	8,4
Recreación y cultura	2,9	1,5	1,5	4,6	2,1	2,2
Servicios recreativos y culturales	5,0	1,4	2,8	8,9	4,5	2,8
Periódicos, diarios, revistas, libros y artículos de papelería	3,2	3,1	2,4	2,6	3,0	3,5
Educación	3,7	0,4	0,3	0,2	0,7	0,1
Restaurantes y hoteles	3,7	3,1	3,6	2,3	2,2	3,4
Restaurantes y comidas fuera del hogar	3,4	3,0	3,5	2,2	1,9	3,3
Bienes y servicios varios	3,6	3,8	4,2	2,7	3,2	3,7
Cuidado personal	4,3	4,0	4,2	2,8	3,3	4,4

Nota: las principales aperturas no representan la totalidad de la división correspondiente. Para mayor detalle, ver la nota metodológica de página 14.

Fuente: INDEC. Dirección de Índices de Precios de Consumo.

Cuadro 16. Índice de precios al consumidor.
Variaciones de diciembre con respecto al mismo mes de 2018, según principales aperturas regionales

Nivel general y divisiones	Región geográfica del país					
	GBA	Pampeana	Noreste	Noroeste	Cuyo	Patagonia
	Porcentaje					
Nivel general	52,9	54,1	57,6	55,5	54,7	54,0
Alimentos y bebidas no alcohólicas	56,7	57,0	58,2	54,4	57,8	57,4
Alimentos	57,2	56,9	58,8	55,3	57,8	57,3
Pan y cereales	49,6	47,8	47,2	46,0	47,5	49,9
Carnes y derivados	62,1	64,2	66,8	63,4	65,9	60,6
Leche, productos lácteos y huevos	59,4	60,7	63,7	62,2	63,0	64,2
Aceites, grasas y manteca	57,3	49,6	51,2	49,0	46,7	56,0
Frutas	69,6	67,8	64,1	60,5	74,1	68,9
Verduras, tubérculos y legumbres	48,4	44,2	48,0	39,8	44,8	47,3
Azúcar, dulces, chocolate, golosinas, etc.	62,1	60,4	67,1	57,9	60,4	61,9
Bebidas no alcohólicas	53,3	57,4	53,0	48,3	58,1	58,6
Café, té, yerba y cacao	53,3	53,7	54,8	53,2	53,0	53,5
Aguas minerales, bebidas gaseosas y jugos	53,3	59,0	52,4	47,5	59,7	60,5
Bebidas alcohólicas y tabaco	51,8	48,6	45,2	49,7	50,3	52,7
Bebidas alcohólicas	36,0	32,9	32,1	32,5	32,6	37,0
Tabaco	64,0	63,3	63,4	63,5	62,2	63,4
Prendas de vestir y calzado	52,9	50,5	57,5	50,3	48,7	53,6
Prendas de vestir y materiales	51,4	47,1	58,7	51,1	44,5	47,6
Calzado	57,5	60,3	54,7	48,5	58,5	67,3
Vivienda, agua, electricidad y otros combustibles	39,1	36,8	51,3	50,4	35,5	38,1
Alquiler de la vivienda y gastos conexos	39,3	29,7	28,6	32,9	26,8	26,0
Alquiler de la vivienda	31,8	27,7	27,1	31,6	25,9	25,3
Electricidad, gas y otros combustibles	35,0	37,7	63,4	56,9	38,5	36,8
Equipamiento y mantenimiento del hogar	64,0	63,5	63,8	65,0	62,8	62,1
Bienes y servicios para la conservación del hogar	65,0	63,6	67,2	67,0	65,1	64,7
Salud	68,6	75,0	75,1	77,3	76,1	70,8
Productos medicinales, artefactos y equipos para la salud	85,0	90,9	87,3	89,7	90,4	90,1
Gastos de prepagas	60,8	56,3	49,0	53,3	56,2	57,1
Transporte	45,4	54,2	52,8	48,2	52,8	54,6
Adquisición de vehículos	64,2	75,3	76,0	63,1	60,9	64,6
Funcionamiento de equipos de transporte personal	41,0	43,3	42,4	39,7	45,4	49,4
Combustibles y lubricantes para vehículos de uso del hogar	39,2	41,0	41,2	37,8	43,2	49,1
Transporte público	38,6	55,1	46,4	56,0	63,4	47,3
Comunicaciones	64,4	61,5	65,3	68,9	63,8	67,6
Servicios de telefonía e internet	64,8	61,7	64,2	70,2	63,4	67,5
Recreación y cultura	49,2	45,4	50,4	52,2	54,9	50,4
Servicios recreativos y culturales	40,0	41,3	44,7	55,0	46,6	46,0
Periódicos, diarios, revistas, libros y artículos de papelería	51,0	42,1	50,2	43,2	58,1	50,1
Educación	55,3	39,7	51,4	42,8	34,0	38,1
Restaurantes y hoteles	48,1	50,4	55,2	55,8	58,1	47,6
Restaurantes y comidas fuera del hogar	48,1	50,5	55,3	55,9	58,6	47,6
Bienes y servicios varios	52,2	56,4	64,6	63,8	61,9	60,3
Cuidado personal	60,4	60,8	67,6	65,7	65,8	64,2

Nota: las principales aperturas no representan la totalidad de la división correspondiente. Para mayor detalle, ver la nota metodológica de página 14.

Fuente: INDEC. Dirección de Índices de Precios de Consumo.

Breve nota metodológica

El Índice de precios al consumidor (IPC) de la República Argentina, que se difunde desde enero de 2017, mide la evolución de los precios de un conjunto de bienes y servicios representativos del gasto de consumo de los hogares residentes en áreas urbanas. Sus resultados se publican para el total del país como índice nacional y para Cuyo, GBA, Noreste, Noroeste, Pampeana y Patagonia como índices regionales.

Los lineamientos metodológicos que se utilizan para el cálculo del IPC base diciembre 2016=100 están descriptos en la *Metodología N° 32*, disponible en: https://www.indec.gob.ar/ftp/cuadros/economia/metodologia_ipc_nacional_2019.pdf.

La estructura de ponderaciones para las canastas ha sido determinada de manera tal que refleje las proporciones de gasto de consumo de los hogares que pertenecen a cada región con base en la Encuesta de Gastos e Ingresos de los Hogares 2004/05. Estos gastos fueron actualizados por relativos de precios hasta diciembre 2015 y a partir de entonces, mes a mes, se actualizan por precios, procedimiento descripto en la metodología. Una vez obtenidos los resultados de cada IPC regional, se calcula el IPC nacional a partir de la agregación de los índices de precios regionales. De este modo, se obtienen índices que permiten la comparación entre regiones y también su cotejo con respecto a resultados nacionales.

A partir de la publicación del IPC con cobertura nacional, el INDEC ha adoptado el Clasificador del Consumo Individual por Finalidad Argentina (COICOP Argentina), basado en el COICOP de Naciones Unidas, de 1999. Este clasificador cuenta con un primer nivel de desagregación conformado por un total de 12 divisiones: Alimentos y bebidas no alcohólicas; Bebidas alcohólicas y tabaco; Prendas de vestir y calzado; Vivienda, agua, electricidad, gas y otros combustibles; Equipamiento y mantenimiento del hogar; Salud; Transporte; Comunicación; Recreación y cultura; Educación; Restaurantes y hoteles; Bienes y servicios varios. El resto de los niveles de desagregación se pueden consultar en https://www.indec.gob.ar/ftp/cuadros/menusuperior/clasificadores/coicop_argentina_2019.xls

Cobertura del IPC nacional

El relevamiento de precios está distribuido en 39 aglomerados urbanos de todas las provincias del país. La selección de estos aglomerados abarca las cabeceras de provincia: La Plata, Córdoba, Santa Rosa, Paraná, Santa Fe, San Salvador de Jujuy, Salta, San Miguel de Tucumán, San Fernando del Valle de Catamarca, La Rioja, Santiago del Estero, Corrientes, Posadas, Resistencia, Formosa, Gran Mendoza, San Juan, San Luis, Neuquén, Viedma, Rawson-Trelew, Río Gallegos y Ushuaia. Además, se cuenta con información de las siguientes localidades: Bahía Blanca, Zárate, Campana, Mar del Plata, Tandil, Río Cuarto, Villa María, Concordia, Rosario, Rafaela, San Ramón de la Nueva Orán, Presidencia Roque Sáenz Peña, San Rafael, San Carlos de Bariloche, Comodoro Rivadavia, Puerto Madryn y Río Grande. A este conjunto se agrega el relevamiento en la Ciudad Autónoma de Buenos Aires y los 24 partidos del Gran Buenos Aires.

Cuadro 17. Índice de precios al consumidor.
Ponderaciones de la canasta, según divisiones, a diciembre de 2016

Nivel general y divisiones	Región geográfica del país					
	GBA	Pampeana	Noreste	Noroeste	Cuyo	Patagonia
	Porcentaje					
Nivel general	100,0	100,0	100,0	100,0	100,0	100,0
Alimentos y bebidas no alcohólicas	23,4	28,6	35,3	34,7	28,4	27,4
Bebidas alcohólicas y tabaco	3,3	3,8	3,6	3,1	3,6	3,5
Prendas de vestir y calzado	8,5	10,4	11,6	12,4	11,4	12,8
Vivienda, agua, electricidad, gas y otros combustibles	10,5	8,7	8,1	7,0	8,9	10,1
Equipamiento y mantenimiento del hogar	6,3	6,3	7,8	6,1	6,3	6,5
Salud	8,8	8,2	5,3	6,3	7,4	5,0
Transporte	11,6	10,4	9,6	8,4	12,1	13,4
Comunicación	2,8	2,9	2,8	2,6	2,5	3,2
Recreación y cultura	7,5	7,4	6,2	5,9	6,7	7,8
Educación	3,0	1,6	1,4	2,0	2,2	2,1
Restaurantes y hoteles	10,8	8,1	5,0	8,0	6,8	5,1
Bienes y servicios varios	3,6	3,6	3,3	3,4	3,6	3,1

Fuente: INDEC. Dirección de Índices de Precios de Consumo.

Cuadro 18.

Índice de precios al consumidor.**Participación porcentual de cada región en el gasto de consumo de los hogares, con respecto al total nacional**

Región geográfica	Porcentaje del gasto en consumo
Total nacional	100,0
Región GBA	44,7
Región Pampeana	34,2
Región Noreste	4,5
Región Noroeste	6,9
Región Cuyo	5,2
Región Patagonia	4,6

Fuente: INDEC. Dirección de Índices de Precios de Consumo.

Características del relevamiento de precios

Cada mes se observa una cantidad aproximada de 320.000 precios en los puntos de recolección. El relevamiento se efectúa todos los días hábiles del mes y abarca negocios tradicionales de distintos rubros, súper e hipermercados, empresas prestadoras de servicio, colegios y hogares inquilinos. El relevamiento se realiza de forma directa a través de la visita o contacto de un encuestador a cada establecimiento u hogar seleccionado.

Principales aperturas regionales

A partir de mayo de 2019 se integran a la información publicada las principales aperturas regionales a nivel de grupo y clase, con lo cual se brinda una descripción más detallada de las variaciones mensuales presentadas en cada informe.

Para la selección de grupos y clases se consideró, como criterio general, que representen en la base diciembre-2016 al menos un 2% de la canasta de todos los índices regionales. En los casos particulares comprendidos en la división "Alimentos y bebidas no alcohólicas" y los bienes y servicios regulados, se consideró el 1,5%.

Así, en las divisiones "Alimentos y bebidas no alcohólicas", "Bebidas alcohólicas y tabaco", "Prendas de vestir y calzado" y "Transporte", los grupos publicados representan la totalidad de la división. En el resto de las divisiones, la cobertura de grupos publicados es parcial. Por ejemplo, en la división "Vivienda, agua, electricidad y otros combustibles" de la región Patagonia, los grupos publicados representan un 90,1%, mientras que la división "Educación" no se encuentra abierta en grupos. El detalle por región puede observarse en el cuadro 19.

Cuadro 19. Índice de precios al consumidor.
Porcentaje de ponderación cubierta por los grupos publicados en las divisiones, según región,
a diciembre de 2016

Nivel general y divisiones	Región geográfica del país					
	GBA	Pampeana	Noreste	Noroeste	Cuyo	Patagonia
	Porcentaje					
Nivel general	100,0	100,0	100,0	100,0	100,0	100,0
Alimentos y bebidas no alcohólicas	100,0	100,0	100,0	100,0	100,0	100,0
Bebidas alcohólicas y tabaco	100,0	100,0	100,0	100,0	100,0	100,0
Prendas de vestir y calzado	100,0	100,0	100,0	100,0	100,0	100,0
Vivienda, agua, electricidad, gas y otros combustibles	91,4	93,1	88,9	90,0	93,3	90,1
Equipamiento y mantenimiento del hogar	58,7	60,3	46,2	60,7	58,7	46,2
Salud	80,7	79,3	77,4	76,2	81,1	70,0
Transporte	100,0	100,0	100,0	100,0	100,0	100,0
Comunicación	96,4	96,6	96,4	96,2	96,0	96,9
Recreación y cultura	78,7	77,0	88,7	83,1	79,1	84,6
Educación	-	-	-	-	-	-
Restaurantes y hoteles	95,4	96,3	96,0	97,5	95,6	96,1
Bienes y servicios varios	77,8	86,1	93,9	94,1	86,1	87,1

Fuente: INDEC. Dirección de Índices de Precios de Consumo.

Enlace a mayores detalles

Pueden consultarse las series desde diciembre de 2016 hasta el período de referencia del presente informe en los cuadros que se encuentran en formato digital disponibles en: https://www.indec.gov.ar/ftp/cuadros/economia/sh_ipc_01_20.xls

La serie de precios promedio está disponible en: https://www.indec.gov.ar/ftp/cuadros/economia/sh_ipc_precios_promedio.xls

También se puede acceder al archivo de las series de las principales aperturas regionales, desde diciembre de 2016, en: https://www.indec.gov.ar/ftp/cuadros/economia/sh_ipc_aperturas.xls